Tilslutning til elnettet

NEXEL

Tilslutning til elnettet

Funktionschef
Jens Jakobsson

Anlægsprojekter

NEXEL

Indhold

1. Det synlige elnet
2. Tilslutningstider
3. Når vi skal bygge nyt anlæg
4. Samarbejdet med kommunerne

Elnettet – 400 V skabe og netstation 10 kV -> 400 V

NEXEL

Eksempel på anlæg til tilslutning af lynladestander med to udtag på servicestation

Elnettet
50 kV

NEXEL

Tilslutningstider

01

Direkte tilslutning til eksisterende anlæg

Typisk 3-4 uger

02

Hvis vi skal bygge nye anlæg før kunden kan tilsluttes

P.t. op til ca. 8 mdr.

03

Tilslutning hovedstationer

Meget individuelt – afhængig af opgaven

Når vi skal bygge et nyt anlæg

Kundehenvendelse

a) Kunden henvender sig med et behov
– typisk lokation og hvor meget effekt der er brug for

.

Dialog og aftale

a) Dialog om tilslutningssteder: Beregninger på nettet og skitseprojekt

b) Dialog om endelig placering af anlæg, deklaration for transformerstation, tilslutningsbetaling, etc.

c) Vi fremsender ”bestillerbrev” samt deklaration til kunden (accept og underskrift)

Udførelse

a) Nexel projektleder starter projektet: Detail projekterer, indgår entrepriseaftale med vores leverandører og bestiller materialer

b) Projektet starter i marken og gennemføres

c) Projektet afsluttes og alt reetableres

1.

Henvendelse om ny forsyning

Typisk repræsenteret ved installatør eller rådgiver

2.

Dialog og aftale

Mellem Kunde (installatør/rådgiver) og Nexel

3.

Udførelse

Af Nexel

Vores samarbejde med jer for at understøtte nybyggeri og den grønne omstilling
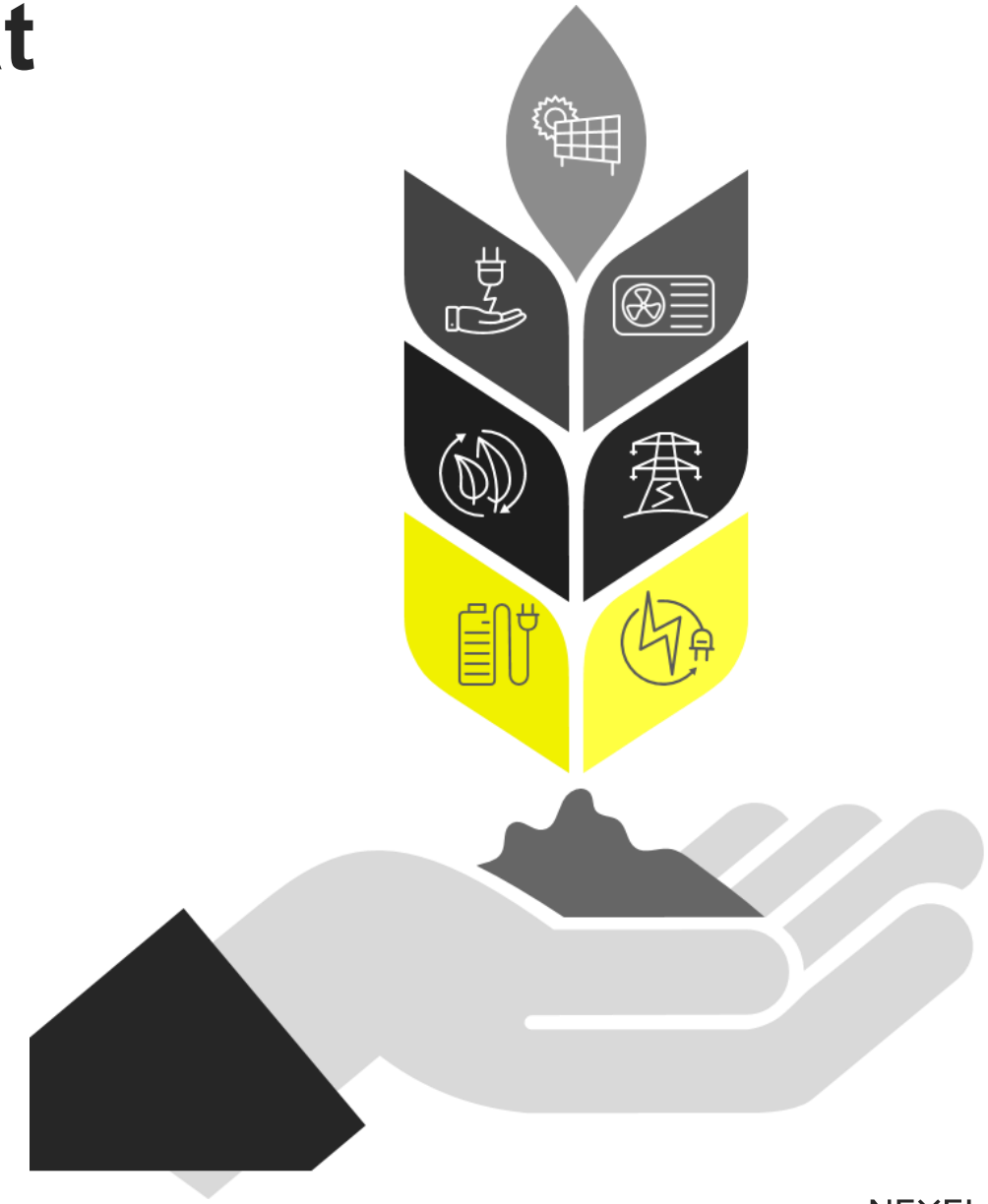
- Gravetilladelser
- Placering af netstationer på kommunale arealer og deklaration
- Udveksling af planer for udbygning – såvel bolig/erhverv, ladestandere, solcelle områder, vindproduktion etc.
- Myndighedsgodkendelser (inkl. landzone, miljøgodkendelser, etc.)